

**Nutzungsschablone:**

Baugebiet	Bauweise	Geschossigkeit	GRZ	max. Gebäudehöhe
WA 1	▲	I	0,4	9,50 m
WA 2	▲	I	0,4	9,50 m

**PLANZEICHENERLÄUTERUNG UND SCHRIFTLICHE FESTSETZUNGEN**

**GESETZLICHE GRUNDLAGEN**

Mit Inkrafttreten dieses Bebauungsplanes treten alle bisherigen planungs- und bauordnungsrechtlichen Vorschriften im Geltungsbereich außer Kraft.

In Ergänzung der Planzeichen, Farbe und Planschrieb wird gemäß

- **Baugesetzbuch (BauGB)** in der Fassung in der Fassung der Bekanntmachung vom 03.11.2017 (BGBl. I S. 3634)
- **Baunutzungsverordnung (BauNVO)** in der Fassung vom 23.01.1990 (BGBl. I S. 132), zuletzt geändert durch Gesetz vom 04.05.2017 (BGBl. I S. 1057) m.W.v. 13.05.2017
- **Bauordnung für das Land Nordrhein-Westfalen - Landesbauordnung (BauO NRW)** in der Fassung der Bekanntmachung vom 01.03.2000 (GV.NRW. S. 256/SGV.NRW. 232), zuletzt geändert durch Gesetz vom 15.12.2016 (GV. NRW. S. 1162), m.W.v. 28.06.2017
- **Planzeichenvordnung (PlanZ 90)** in der Fassung der Bekanntmachung vom 18.12.1990 (BGBl. 1991 I, Seite 58), zuletzt geändert durch Art. 3 des Gesetzes vom 04.05.2017 (BGBl. I S. 1057)
- R/Erl. d. Ministeriums für Stadtentwicklung und Verkehr, d. Ministeriums für Bauen und Wohnen u. d. Ministeriums für Umwelt, Raumordnung und Landwirtschaft NRW v. 15.05.1992 - "Berücksichtigung von Bodenbelastungen, insbesondere Altlasten, bei der Bauleitplanung und im Baugenehmigungsverfahren" (Altlastenerlass), MBl. NRW. 7.7.1992 Nr. 40 S. 876-885.

festgesetzt:

**PLANZEICHENERLÄUTERUNG**

- Art und Maß der baulichen Nutzung (§ 9 Abs. 1 Nr. 1 BauGB)**
  - Art der baulichen Nutzung
    - Allgemeines Wohngebiet (WA1 und 2)
  - Maß der baulichen Nutzung
    - Grundflächenzahl als Höchstwert (§ 16 Abs. 2 Nr. 1 sowie §§ 17 und 19 BauNVO)
      - 0,4 GRZ 0,4
    - Maximale Zahl der Vollgeschosse (§ 16 Abs. 2 Nr. 3 BauNVO)
      - maximal 1 Vollgeschoss zulässig
    - Maximale Höhe baulicher Anlagen (§ 16 Abs. 2 Nr. 4 BauNVO)
      - 9,50 m Im Allgemeinen Wohngebiet darf die Gebäudehöhe 9,50 m nicht überschreiten.
- Abbildung: Höhenbezugspunkt**

Tabelle: Zuordnung festgesetzte Wand- und Gebäudehöhen

	WH1	WH2 (nur 90)	GH
WA 1	eingeschossig mit Satteldach	4,50 m	9,50 m
	eingeschossig mit Staffeldach	4,50 m	7,50 m
WA 2	ED eingeschossig mit Satteldach	4,50 m	9,50 m
	ED eingeschossig mit Staffeldach	4,50 m	7,50 m
- Bauweise, überbaubare und nicht überbaubare Fläche sowie Stellung baulicher Anlagen (§ 9 Abs. 1 Nr. 2 BauGB und §§ 22 und 23 BauNVO)**
  - offene Bauweise, nur Einzelhäuser zulässig
  - offene Bauweise, nur Einzel- oder Doppelhäuser zulässig
  - Baugrenze
- Zulässigkeit von Nebenanlagen, Stellplätzen und Garagen (§ 9 Abs. 1 Nr. 4 BauGB i.V.m. §§ 12 und 14 BauNVO)**
  - siehe Textliche Festsetzungen
- Verkehrsflächen (§ 9 Abs. 1 Nr. 11 BauGB)**
  - Verkehrsflächen
    - Fuß- und Radweg
    - Straßenbegrenzungslinie, Begrenzung sonstiger Verkehrsflächen
    - Verkehrsflächen besonderer Zweckbestimmung / verkehrsberuhigter Bereich
    - Zweckbestimmung: öffentliche Parkfläche
- Flächen für die Abfall- und Abwasserbeseitigung einschließlich der Rückhaltung und Versickerung von Niederschlagswasser (§ 9 Abs. 1 Nr. 14 BauGB)**
  - Versickerungsfläche - Rasenmulde zur Ableitung und Versickerung des auf den Verkehrsflächen anfallenden Niederschlagswassers.
- Grünflächen (§ 9 Abs. 1 Nr. 20 BauGB)**
  - öffentliche Grünfläche
    - Zweckbestimmung: Kinderspielplatz
- Flächen mit Bindung für Bepflanzung und für die Erhaltung von Bäumen, Sträuchern und sonstigen Bepflanzungen sowie Gewässern (§ 9 Abs. 1 Nr. 25 b BauGB)**
  - Umgrenzung von Flächen mit Bindungen für Bepflanzungen und für die Erhaltung von Bäumen Sträuchern und sonstigen Bepflanzungen

- Umgrenzung der Flächen für besondere Anlagen und Vorkehrungen zum Schutz vor schädlichen Umwelteinwirkungen im Sinne des Bundes-Immissionsschutzgesetzes (§ 9 Abs. 1 Nr. 24 BauGB)**
  - Passive Lärmschutzmaßnahmen in Abhängigkeit vom gemäß Schallgutachten jeweils erwartenden maßgeblichen Außenlärmpegel wird das Planungsgebiet in einzelne Lärmpegelbereiche gegliedert. Entsprechend der folgenden Zuordnung in einem Lärmpegelbereich (Grundlage: DIN 4109) ergeben sich die Anforderungen an das erforderliche resultierende Luftschalldämmmaß des Außenbauteils:

Lärmpegel	maßgeblicher Außenlärmpegel [dB(A)]
◊	≤ 60
◊	≤ 65
◊	≤ 69
◊	Zone für zusätzliche Maßnahmen
- Anpflanzen von Bäumen, Sträuchern und sonstigen Bepflanzungen (§ 9 Abs. 1 Nr. 25a BauGB)**
  - anzupflanzender Baum, Standort variabel
  - Umgrenzung von Flächen zum Anpflanzen von Bäumen, Sträuchern und sonstigen Bepflanzungen.
- Sonstige Planzeichen**
  - Grnze des räumlichen Geltungsbereiches (§ 9 Abs. 7 BauGB)
  - Umgrenzung von Flächen für Nebenanlagen, Stellplätze und Garagen
  - vorgeschlagene Grundstücksgrenze, nachrichtlich
  - Hochwasserlinie extern, nachrichtlich

**VERFAHRENSVERMERKE**

Die im Geltungsbereich des Bebauungsplans liegenden Flurstücke sind mit der erforderlichen Genauigkeit dargestellt und stimmen mit dem Katasterschweis überein. Der Gebäudeschweis entspricht der Örtlichkeit. Es wird beschränkt, dass die Festlegung der städtebaulichen Planung geometrisch eindeutig ist.

OBVI

Gemäß § 2 Abs. 1 in Verbindung mit § 8 Abs. 2 des Baugesetzbuches (BauGB) hat der Rat der Gemeinde Weeze am \_\_\_\_\_ die Aufteilung eines Bebauungsplans für dieses Gebiet beschlossen.

Der Beschluss des Rates der Gemeinde Weeze zur Aufstellung dieses Bebauungsplans wurde am \_\_\_\_\_ ortsüblich bekannt gemacht.

Dieser Bebauungsplan mit Begründung hat gemäß § 3 Abs. 2 BauGB nach ortsüblicher Bekanntmachung vom \_\_\_\_\_ in der Zeit vom \_\_\_\_\_ bis zum \_\_\_\_\_ einschließlich öffentlich ausliegen.

Der Rat der Gemeinde Weeze stimmte am \_\_\_\_\_ diesem Bebauungsplan mit Begründung zu und beschloss die öffentliche Auslegung gemäß § 3 Abs. 2 des Baugesetzbuches (BauGB).

Der Rat der Gemeinde Weeze hat die vorgebrachten Anregungen der Bürger und der Träger öffentlicher Belange am \_\_\_\_\_ geprüft. Das Ergebnis ist mitgeteilt worden.

Dieser Bebauungsplan ist gemäß § 10 BauGB in Verbindung mit den §§ 7 und 41 der Gemeindeordnung für das Land Nordrhein-Westfalen (GO NW) am \_\_\_\_\_ (in der durch Eintragung geänderten Fassung) vom Rat der Gemeinde Weeze als Satzung beschlossen worden.

Weeze, \_\_\_\_\_

Bürgermeister: \_\_\_\_\_ Ratsmitglied \_\_\_\_\_

Gemäß § 10 BauGB ist der Beschluss des Bebauungsplans am \_\_\_\_\_ ortsüblich bekannt gemacht worden. Mit der Bekanntmachung wurde ebenfalls auf die Vorschriften des §§ 44 Abs. 3 Sätze 1 und 2 und den Abs. 4 sowie § 215 Abs. 1 BauGB und § 7 Abs. 6 GO NW hingewiesen.

Der Bebauungsplan hat am \_\_\_\_\_ Rechtskraft erhalten.

Diese Bebauungsplansatzung, bestehend aus Planzeichnung und dem Text, wird hiermit ausgefertigt.

Weeze, \_\_\_\_\_

Bürgermeister: \_\_\_\_\_

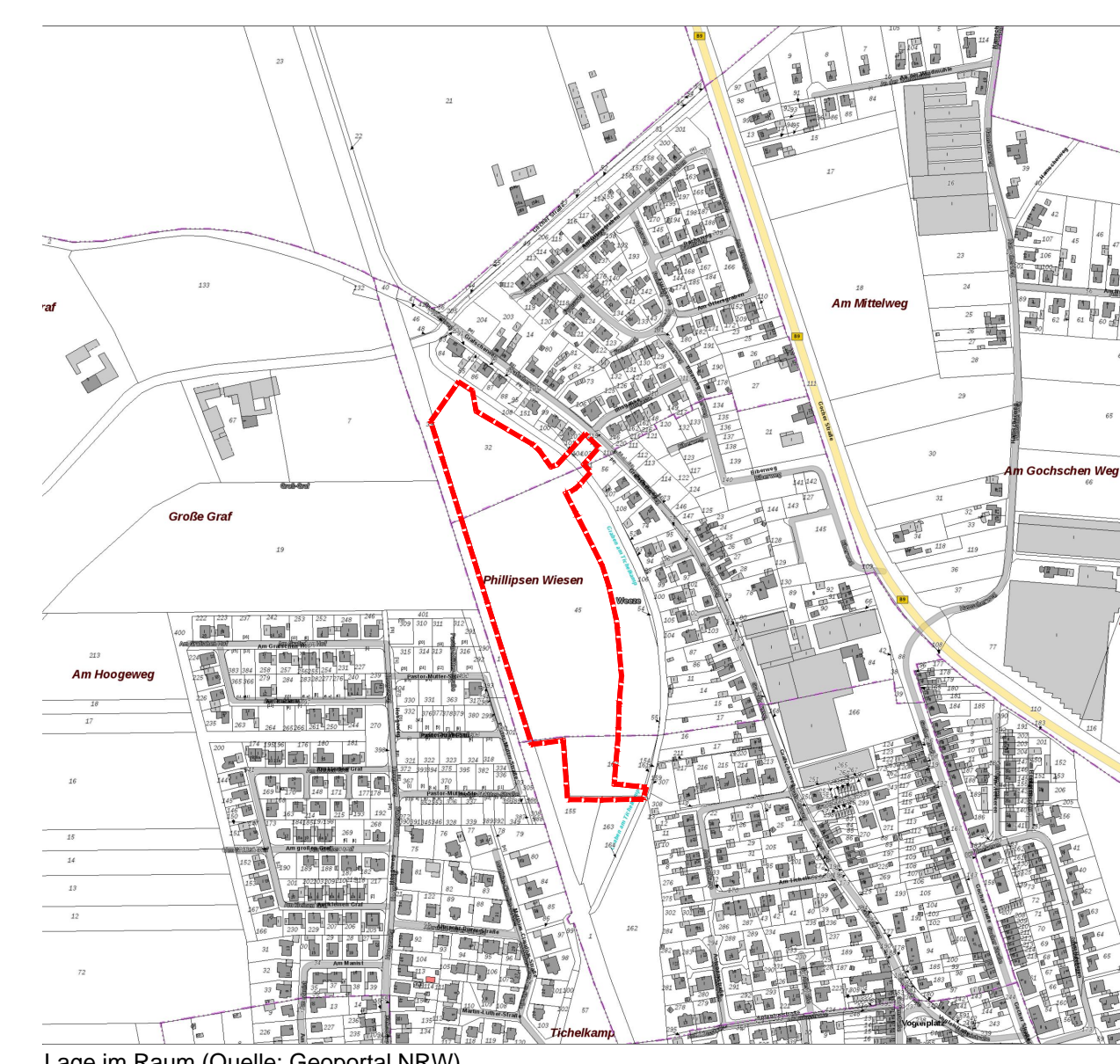

**GEMEINDE WEEZE**

**Bebauungsplan Weeze Nr. 36 "Phillipsen Wiesen"**

Bebauungsplan im beschleunigten Verfahren nach § 13b BauGB  
Fassung vom 19. Juni 2018

Projekt-Nr.:	Datum:	19.06.2018
KEP-766/14a	Geprüft:	
Plan-Nr.:	Projektbearbeiter:	Dr.-Ing. Alexander Kuhn
2018_06_19_B-Pl		Dipl. Geogr. Walter Rhiem
Layout:	Projektzeichner:	Horst Schultzi

**B-Plan\_M500**  
Maßstab: 1 : 500  
Plangröße: 1053 x 841 mm

MVV Regioplan GmbH  
Besselstraße 14/16  
68219 Mannheim  
Tel. 06 21 / 8 76 75 - 0  
Fax. 06 21 / 8 76 75 - 99  
E-mail: info@mvv-regioplan.de

**MVV Regioplan**

© MVV Regioplan, Weeze, Projektschweis: Alexander Kuhn, Dipl.-Ing. (Architektur) / Dipl.-Geogr. (Stadtplanung) / Dipl.-Ing. (Landschaftsplanung) / Dipl.-Ing. (Tiefbau) / Dipl.-Ing. (Verkehrswesen) / Dipl.-Ing. (Wasserbau) / Dipl.-Ing. (Energiebau) / Dipl.-Ing. (Umweltbau) / Dipl.-Ing. (Ingenieurwesen) / Dipl.-Ing. (Technik) / Dipl.-Ing. (Wirtschaftswissenschaften) / Dipl.-Ing. (Rechtswissenschaften) / Dipl.-Ing. (Sozialwissenschaften) / Dipl.-Ing. (Humanwissenschaften) / Dipl.-Ing. (Naturwissenschaften) / Dipl.-Ing. (Medizin) / Dipl.-Ing. (Dentistik) / Dipl.-Ing. (Pharmazie) / Dipl.-Ing. (Veterinärmedizin) / Dipl.-Ing. (Landwirtschaft) / Dipl.-Ing. (Forstwirtschaft) / Dipl.-Ing. (Fischerei) / Dipl.-Ing. (Jagd) / Dipl.-Ing. (Sport) / Dipl.-Ing. (Kultur) / Dipl.-Ing. (Kunst) / Dipl.-Ing. (Musik) / Dipl.-Ing. (Theater) / Dipl.-Ing. (Film) / Dipl.-Ing. (Literatur) / Dipl.-Ing. (Sprache) / Dipl.-Ing. (Pädagogik) / Dipl.-Ing. (Erziehung) / Dipl.-Ing. (Sozialarbeit) / Dipl.-Ing. (Berufshilfe) / Dipl.-Ing. (Rehabilitation) / Dipl.-Ing. (Gesundheit) / Dipl.-Ing. (Pflege) / Dipl.-Ing. (Arzt) / Dipl.-Ing. (Zahnarzt) / Dipl.-Ing. (Pharmazeut) / Dipl.-Ing. (Tierarzt) / Dipl.-Ing. (Landwirt) / Dipl.-Ing. (Forstmann) / Dipl.-Ing. (Fischer) / Dipl.-Ing. (Jäger) / Dipl.-Ing. (Sportler) / Dipl.-Ing. (Künstler) / Dipl.-Ing. (Musiker) / Dipl.-Ing. (Theater) / Dipl.-Ing. (Film) / Dipl.-Ing. (Literatur) / Dipl.-Ing. (Sprache) / Dipl.-Ing. (Pädagogik) / Dipl.-Ing. (Erziehung) / Dipl.-Ing. (Sozialarbeit) / Dipl.-Ing. (Berufshilfe) / Dipl.-Ing. (Rehabilitation) / Dipl.-Ing. (Gesundheit) / Dipl.-Ing. (Pflege) / Dipl.-Ing. (Arzt) / Dipl.-Ing. (Zahnarzt) / Dipl.-Ing. (Pharmazeut) / Dipl.-Ing. (Tierarzt) / Dipl.-Ing. (Landwirt) / Dipl.-Ing. (Forstmann) / Dipl.-Ing. (Fischer) / Dipl.-Ing. (Jäger) / Dipl.-Ing. (Sportler) / Dipl.-Ing. (Künstler) / Dipl.-Ing. (Musiker) / Dipl.-Ing. (Theater) / Dipl.-Ing. (Film) / Dipl.-Ing. (Literatur) / Dipl.-Ing. (Sprache) / Dipl.-Ing. (Pädagogik) / Dipl.-Ing. (Erziehung) / Dipl.-Ing. (Sozialarbeit) / Dipl.-Ing. (Berufshilfe) / Dipl.-Ing. (Rehabilitation) / Dipl.-Ing. (Gesundheit) / Dipl.-Ing. (Pflege) / Dipl.-Ing. (Arzt) / Dipl.-Ing. (Zahnarzt) / Dipl.-Ing. (Pharmazeut) / Dipl.-Ing. (Tierarzt) / Dipl.-Ing. (Landwirt) / Dipl.-Ing. (Forstmann) / Dipl.-Ing. (Fischer) / Dipl.-Ing. (Jäger) / Dipl.-Ing. (Sportler) / Dipl.-Ing. (Künstler) / Dipl.-Ing. (Musiker) / Dipl.-Ing. (Theater) / Dipl.-Ing. (Film) / Dipl.-Ing. (Literatur) / Dipl.-Ing. (Sprache) / Dipl.-Ing. (Pädagogik) / Dipl.-Ing. (Erziehung) / Dipl.-Ing. (Sozialarbeit) / Dipl.-Ing. (Berufshilfe) / Dipl.-Ing. (Rehabilitation) / Dipl.-Ing. (Gesundheit) / Dipl.-Ing. (Pflege) / Dipl.-Ing. (Arzt) / Dipl.-Ing. (Zahnarzt) / Dipl.-Ing. (Pharmazeut) / Dipl.-Ing. (Tierarzt) / Dipl.-Ing. (Landwirt) / Dipl.-Ing. (Forstmann) / Dipl.-Ing. (Fischer) / Dipl.-Ing. (Jäger) / Dipl.-Ing. (Sportler) / Dipl.-Ing. (Künstler) / Dipl.-Ing. (Musiker) / Dipl.-Ing. (Theater) / Dipl.-Ing. (Film) / Dipl.-Ing. (Literatur) / Dipl.-Ing. (Sprache) / Dipl.-Ing. (Pädagogik) / Dipl.-Ing. (Erziehung) / Dipl.-Ing. (Sozialarbeit) / Dipl.-Ing. (Berufshilfe) / Dipl.-Ing. (Rehabilitation) / Dipl.-Ing. (Gesundheit) / Dipl.-Ing. (Pflege) / Dipl.-Ing. (Arzt) / Dipl.-Ing. (Zahnarzt) / Dipl.-Ing. (Pharmazeut) / Dipl.-Ing. (Tierarzt) / Dipl.-Ing. (Landwirt) / Dipl.-Ing. (Forstmann) / Dipl.-Ing. (Fischer) / Dipl.-Ing. (Jäger) / Dipl.-Ing. (Sportler) / Dipl.-Ing. (Künstler) / Dipl.-Ing. (Musiker) / Dipl.-Ing. (Theater) / Dipl.-Ing. (Film) / Dipl.-Ing. (Literatur) / Dipl.-Ing. (Sprache) / Dipl.-Ing. (Pädagogik) / Dipl.-Ing. (Erziehung) / Dipl.-Ing. (Sozialarbeit) / Dipl.-Ing. (Berufshilfe) / Dipl.-Ing. (Rehabilitation) / Dipl.-Ing. (Gesundheit) / Dipl.-Ing. (Pflege) / Dipl.-Ing. (Arzt) / Dipl.-Ing. (Zahnarzt) / Dipl.-Ing. (Pharmazeut) / Dipl.-Ing. (Tierarzt) / Dipl.-Ing. (Landwirt) / Dipl.-Ing. (Forstmann) / Dipl.-Ing. (Fischer) / Dipl.-Ing. (Jäger) / Dipl.-Ing. (Sportler) / Dipl.-Ing. (Künstler) / Dipl.-Ing. (Musiker) / Dipl.-Ing. (Theater) / Dipl.-Ing. (Film) / Dipl.-Ing. (Literatur) / Dipl.-Ing. (Sprache) / Dipl.-Ing. (Pädagogik) / Dipl.-Ing. (Erziehung) / Dipl.-Ing. (Sozialarbeit) / Dipl.-Ing. (Berufshilfe) / Dipl.-Ing. (Rehabilitation) / Dipl.-Ing. (Gesundheit) / Dipl.-Ing. (Pflege) / Dipl.-Ing. (Arzt) / Dipl.-Ing. (Zahnarzt) / Dipl.-Ing. (Pharmazeut) / Dipl.-Ing. (Tierarzt) / Dipl.-Ing. (Landwirt) / Dipl.-Ing. (Forstmann) / Dipl.-Ing. (Fischer) / Dipl.-Ing. (Jäger) / Dipl.-Ing. (Sportler) / Dipl.-Ing. (Künstler) / Dipl.-Ing. (Musiker) / Dipl.-Ing. (Theater) / Dipl.-Ing. (Film) / Dipl.-Ing. (Literatur) / Dipl.-Ing. (Sprache) / Dipl.-Ing. (Pädagogik) / Dipl.-Ing. (Erziehung) / Dipl.-Ing. (Sozialarbeit) / Dipl.-Ing. (Berufshilfe) / Dipl.-Ing. (Rehabilitation) / Dipl.-Ing. (Gesundheit) / Dipl.-Ing. (Pflege) / Dipl.-Ing. (Arzt) / Dipl.-Ing. (Zahnarzt) / Dipl.-Ing. (Pharmazeut) / Dipl.-Ing. (Tierarzt) / Dipl.-Ing. (Landwirt) / Dipl.-Ing. (Forstmann) / Dipl.-Ing. (Fischer) / Dipl.-Ing. (Jäger) / Dipl.-Ing. (Sportler) / Dipl.-Ing. (Künstler) / Dipl.-Ing. (Musiker) / Dipl.-Ing. (Theater) / Dipl.-Ing. (Film) / Dipl.-Ing. (Literatur) / Dipl.-Ing. (Sprache) / Dipl.-Ing. (Pädagogik) / Dipl.-Ing. (Erziehung) / Dipl.-Ing. (Sozialarbeit) / Dipl.-Ing. (Berufshilfe) / Dipl.-Ing. (Rehabilitation) / Dipl.-Ing. (Gesundheit) / Dipl.-Ing. (Pflege) / Dipl.-Ing. (Arzt) / Dipl.-Ing. (Zahnarzt) / Dipl.-Ing. (Pharmazeut) / Dipl.-Ing. (Tierarzt) / Dipl.-Ing. (Landwirt) / Dipl.-Ing. (Forstmann) / Dipl.-Ing. (Fischer) / Dipl.-Ing. (Jäger) / Dipl.-Ing. (Sportler) / Dipl.-Ing. (Künstler) / Dipl.-Ing. (Musiker) / Dipl.-Ing. (Theater) / Dipl.-Ing. (Film) / Dipl.-Ing. (Literatur) / Dipl.-Ing. (Sprache) / Dipl.-Ing. (Pädagogik) / Dipl.-Ing. (Erziehung) / Dipl.-Ing. (Sozialarbeit) / Dipl.-Ing. (Berufshilfe) / Dipl.-Ing. (Rehabilitation) / Dipl.-Ing. (Gesundheit) / Dipl.-Ing. (Pflege) / Dipl.-Ing. (Arzt) / Dipl.-Ing. (Zahnarzt) / Dipl.-Ing. (Pharmazeut) / Dipl.-Ing. (Tierarzt) / Dipl.-Ing. (Landwirt) / Dipl.-Ing. (Forstmann) / Dipl.-Ing. (Fischer) / Dipl.-Ing. (Jäger) / Dipl.-Ing. (Sportler) / Dipl.-Ing. (Künstler) / Dipl.-Ing. (Musiker) / Dipl.-Ing. (Theater) / Dipl.-Ing. (Film) / Dipl.-Ing. (Literatur) / Dipl.-Ing. (Sprache) / Dipl.-Ing. (Pädagogik) / Dipl.-Ing. (Erziehung) / Dipl.-Ing. (Sozialarbeit) / Dipl.-Ing. (Berufshilfe) / Dipl.-Ing. (Rehabilitation) / Dipl.-Ing. (Gesundheit) / Dipl.-Ing. (Pflege) / Dipl.-Ing. (Arzt) / Dipl.-Ing. (Zahnarzt) / Dipl.-Ing. (Pharmazeut) / Dipl.-Ing. (Tierarzt) / Dipl.-Ing. (Landwirt) / Dipl.-Ing. (Forstmann) / Dipl.-Ing. (Fischer) / Dipl.-Ing. (Jäger) / Dipl.-Ing. (Sportler) / Dipl.-Ing. (Künstler) / Dipl.-Ing. (Musiker) / Dipl.-Ing. (Theater) / Dipl.-Ing. (Film) / Dipl.-Ing. (Literatur) / Dipl.-Ing. (Sprache) / Dipl.-Ing. (Pädagogik) / Dipl.-Ing. (Erziehung) / Dipl.-Ing. (Sozialarbeit) / Dipl.-Ing. (Berufshilfe) / Dipl.-Ing. (Rehabilitation) / Dipl.-Ing. (Gesundheit) / Dipl.-Ing. (Pflege) / Dipl.-Ing. (Arzt) / Dipl.-Ing. (Zahnarzt) / Dipl.-Ing. (Pharmazeut) / Dipl.-Ing. (Tierarzt) / Dipl.-Ing. (Landwirt) / Dipl.-Ing. (Forstmann) / Dipl.-Ing. (Fischer) / Dipl.-Ing. (Jäger) / Dipl.-Ing. (Sportler) / Dipl.-Ing. (Künstler) / Dipl.-Ing. (Musiker) / Dipl.-Ing. (Theater) / Dipl.-Ing. (Film) / Dipl.-Ing. (Literatur) / Dipl.-Ing. (Sprache) / Dipl.-Ing. (Pädagogik) / Dipl.-Ing. (Erziehung) / Dipl.-Ing. (Sozialarbeit) / Dipl.-Ing. (Berufshilfe) / Dipl.-Ing. (Rehabilitation) / Dipl.-Ing. (Gesundheit) / Dipl.-Ing. (Pflege) / Dipl.-Ing. (Arzt) / Dipl.-Ing. (Zahnarzt) / Dipl.-Ing. (Pharmazeut) / Dipl.-Ing. (Tierarzt) / Dipl.-Ing. (Landwirt) / Dipl.-Ing. (Forstmann) / Dipl.-Ing. (Fischer) / Dipl.-Ing. (Jäger) / Dipl.-Ing. (Sportler) / Dipl.-Ing. (Künstler) / Dipl.-Ing. (Musiker) / Dipl.-Ing. (Theater) / Dipl.-Ing. (Film) / Dipl.-Ing. (Literatur) / Dipl.-Ing. (Sprache) / Dipl.-Ing. (Pädagogik) / Dipl.-Ing. (Erziehung) / Dipl.-Ing. (Sozialarbeit) / Dipl.-Ing. (Berufshilfe) / Dipl.-Ing. (Rehabilitation) / Dipl.-Ing. (Gesundheit) / Dipl.-Ing. (Pflege) / Dipl.-Ing. (Arzt) / Dipl.-Ing. (Zahnarzt) / Dipl.-Ing. (Pharmazeut) / Dipl.-Ing. (Tierarzt) / Dipl.-Ing. (Landwirt) / Dipl.-Ing. (Forstmann) / Dipl.-Ing. (Fischer) / Dipl.-Ing. (Jäger) / Dipl.-Ing. (Sportler) / Dipl.-Ing. (Künstler) / Dipl.-Ing. (Musiker) / Dipl.-Ing. (Theater) / Dipl.-Ing. (Film) / Dipl.-Ing. (Literatur) / Dipl.-Ing. (Sprache) / Dipl.-Ing. (Pädagogik) / Dipl.-Ing. (Erziehung) / Dipl.-Ing. (Sozialarbeit) / Dipl.-Ing. (Berufshilfe) / Dipl.-Ing. (Rehabilitation) / Dipl.-Ing. (Gesundheit) / Dipl.-Ing. (Pflege) / Dipl.-Ing. (Arzt) / Dipl.-Ing. (Zahnarzt) / Dipl.-Ing. (Pharmazeut) / Dipl.-Ing. (Tierarzt) / Dipl.-Ing. (Landwirt) / Dipl.-Ing. (Forstmann) / Dipl.-Ing. (Fischer) / Dipl.-Ing. (Jäger) / Dipl.-Ing. (Sportler) / Dipl.-Ing. (Künstler) / Dipl.-Ing. (Musiker) / Dipl.-Ing. (Theater) / Dipl.-Ing. (Film) / Dipl.-Ing. (Literatur) / Dipl.-Ing. (Sprache) / Dipl.-Ing. (Pädagogik) / Dipl.-Ing. (Erziehung) / Dipl.-Ing. (Sozialarbeit) / Dipl.-Ing. (Berufshilfe) / Dipl.-Ing. (Rehabilitation) / Dipl.-Ing. (Gesundheit) / Dipl.-Ing. (Pflege) / Dipl.-Ing. (Arzt) / Dipl.-Ing. (Zahnarzt) / Dipl.-Ing. (Pharmazeut) / Dipl.-Ing. (Tierarzt) / Dipl.-Ing. (Landwirt) / Dipl.-Ing. (Forstmann) / Dipl.-Ing. (Fischer) / Dipl.-Ing. (Jäger) / Dipl.-Ing. (Sportler) / Dipl.-Ing. (Künstler) / Dipl.-Ing. (Musiker) / Dipl.-Ing. (Theater) / Dipl.-Ing. (Film) / Dipl.-Ing. (Literatur) / Dipl.-Ing. (Sprache) / Dipl.-Ing. (Pädagogik) / Dipl.-Ing. (Erziehung) / Dipl.-Ing. (Sozialarbeit) / Dipl.-Ing. (Berufshilfe) / Dipl.-Ing. (Rehabilitation) / Dipl.-Ing. (Gesundheit) / Dipl.-Ing. (Pflege) / Dipl.-Ing. (Arzt) / Dipl.-Ing. (Zahnarzt) / Dipl.-Ing. (Pharmazeut) / Dipl.-Ing. (Tierarzt) / Dipl.-Ing. (Landwirt) / Dipl.-Ing. (Forstmann) / Dipl.-Ing. (Fischer) / Dipl.-Ing. (Jäger) / Dipl.-Ing. (Sportler) / Dipl.-Ing. (Künstler) / Dipl.-Ing. (Musiker) / Dipl.-Ing. (Theater) / Dipl.-Ing. (Film) / Dipl.-Ing. (Literatur) / Dipl.-Ing. (Sprache) / Dipl.-Ing. (Pädagogik) / Dipl.-Ing. (Erziehung) / Dipl.-Ing. (Sozialarbeit) / Dipl.-Ing. (Berufshilfe) / Dipl.-Ing. (Rehabilitation) / Dipl.-Ing. (Gesundheit) / Dipl.-Ing. (Pflege) / Dipl.-Ing. (Arzt) / Dipl.-Ing. (Zahnarzt) / Dipl.-Ing. (Pharmazeut) / Dipl.-Ing. (Tierarzt) / Dipl.-Ing. (Landwirt) / Dipl.-Ing. (Forstmann) / Dipl.-Ing. (Fischer) / Dipl.-Ing. (Jäger) / Dipl.-Ing. (Sportler) / Dipl.-Ing. (Künstler) / Dipl.-Ing. (Musiker) / Dipl.-Ing. (Theater) / Dipl.-Ing. (Film) / Dipl.-Ing. (Literatur) / Dipl.-Ing. (Sprache) / Dipl.-Ing. (Pädagogik) / Dipl.-Ing. (Erziehung) / Dipl.-Ing. (Sozialarbeit) / Dipl.-Ing. (Berufshilfe) / Dipl.-Ing. (Rehabilitation) / Dipl.-Ing. (Gesundheit) / Dipl.-Ing. (Pflege) / Dipl.-Ing. (Arzt) / Dipl.-Ing. (Zahnarzt) / Dipl.-Ing. (Pharmazeut) / Dipl.-Ing. (Tierarzt) / Dipl.-Ing. (Landwirt) / Dipl.-Ing. (Forstmann) / Dipl.-Ing. (Fischer) / Dipl.-Ing. (Jäger) / Dipl.-Ing. (Sportler) / Dipl.-Ing. (Künstler) / Dipl.-Ing. (Musiker) / Dipl.-Ing. (Theater) / Dipl.-Ing. (Film) / Dipl.-Ing. (Literatur) / Dipl.-Ing. (Sprache) / Dipl.-Ing. (Pädagogik) / Dipl.-Ing. (Erziehung) / Dipl.-Ing. (Sozialarbeit) / Dipl.-Ing. (Berufshilfe) / Dipl.-Ing. (Rehabilitation) / Dipl.-Ing. (Gesundheit) / Dipl.-Ing. (Pflege) / Dipl.-Ing. (Arzt) / Dipl.-Ing. (Zahnarzt) / Dipl.-Ing. (Pharmazeut) / Dipl.-Ing. (Tierarzt) / Dipl.-Ing. (Landwirt) / Dipl.-Ing. (Forstmann) / Dipl.-Ing. (Fischer) / Dipl.-Ing. (Jäger) / Dipl.-Ing. (Sportler) / Dipl.-Ing. (Künstler) / Dipl.-Ing. (Musiker) / Dipl.-Ing. (Theater) / Dipl.-Ing. (Film) / Dipl.-Ing. (Literatur) / Dipl.-Ing. (Sprache) / Dipl.-Ing. (Pädagogik) / Dipl.-Ing. (Erziehung) / Dipl.-Ing. (Sozialarbeit) / Dipl.-Ing. (Berufshilfe) / Dipl.-Ing. (Rehabilitation) / Dipl.-Ing. (Gesundheit) / Dipl.-Ing. (Pflege) / Dipl.-Ing. (Arzt) / Dipl.-Ing. (Zahnarzt) / Dipl.-Ing. (Pharmazeut) / Dipl.-Ing. (Tierarzt) / Dipl.-Ing. (Landwirt) / Dipl.-Ing. (Forstmann) / Dipl.-Ing. (Fischer) / Dipl.-Ing. (Jäger) / Dipl.-Ing. (Sportler) / Dipl.-Ing. (Künstler) / Dipl.-Ing. (Musiker) / Dipl.-Ing. (Theater) / Dipl.-Ing. (Film) / Dipl.-Ing. (Literatur) / Dipl.-Ing. (Sprache) / Dipl.-Ing. (Pädagogik) / Dipl.-Ing. (Erziehung) / Dipl.-Ing. (Sozialarbeit) / Dipl.-Ing. (Berufshilfe) / Dipl.-Ing. (Rehabilitation) / Dipl.-Ing. (Gesundheit) / Dipl.-Ing. (Pflege) / Dipl.-Ing. (Arzt) / Dipl.-Ing. (Zahnarzt) / Dipl.-Ing. (Pharmazeut) / Dipl.-Ing. (Tierarzt) / Dipl.-Ing. (Landwirt) / Dipl.-Ing. (Forstmann) / Dipl.-Ing. (Fischer) / Dipl.-Ing. (Jäger) / Dipl.-Ing. (Sportler) / Dipl.-Ing. (Künstler) / Dipl.-Ing. (Musiker) / Dipl.-Ing. (Theater) / Dipl.-Ing. (Film) / Dipl.-Ing. (Literatur) / Dipl.-Ing. (Sprache) / Dipl.-Ing. (Pädagogik) / Dipl.-Ing. (Erziehung) / Dipl.-Ing. (Sozialarbeit) / Dipl.-Ing. (Berufshilfe) / Dipl.-Ing. (Rehabilitation) / Dipl.-Ing. (Gesundheit) / Dipl.-Ing. (Pflege) / Dipl.-Ing. (Arzt) / Dipl.-Ing. (Zahnarzt) / Dipl.-Ing. (Pharmazeut) / Dipl.-Ing. (Tierarzt) / Dipl.-Ing. (Landwirt) / Dipl.-Ing. (Forstmann) / Dipl.-Ing. (Fischer) / Dipl.-Ing. (Jäger) / Dipl.-Ing. (Sportler) / Dipl.-Ing. (Künstler) / Dipl.-Ing. (Musiker) / Dipl.-Ing. (Theater) / Dipl.-Ing. (Film) / Dipl.-Ing. (Literatur) / Dipl.-Ing. (Sprache) / Dipl.-Ing. (Pädagogik) / Dipl.-Ing. (Erziehung) / Dipl.-Ing. (Sozialarbeit) / Dipl.-Ing. (Berufshilfe) / Dipl.-Ing. (Rehabilitation) / Dipl.-Ing. (Gesundheit) / Dipl.-Ing. (Pflege) / Dipl.-Ing. (Arzt) / Dipl.-Ing. (Zahnarzt) / Dipl.-Ing. (Pharmazeut) / Dipl.-Ing. (Tierarzt) / Dipl.-Ing. (Landwirt) / Dipl.-Ing. (Forstmann) / Dipl.-Ing. (Fischer) / Dipl.-Ing. (Jäger) / Dipl.-Ing. (Sportler) / Dipl.-Ing. (Künstler) / Dipl.-Ing. (Musiker) / Dipl.-Ing. (Theater) / Dipl.-Ing. (Film) / Dipl.-Ing. (Literatur) / Dipl.-Ing. (Sprache) / Dipl.-Ing. (Pädagogik) / Dipl.-Ing. (Erziehung) / Dipl.-Ing. (Sozialarbeit) / Dipl.-Ing. (Berufshilfe) / Dipl.-Ing. (Rehabilitation) / Dipl.-Ing. (Gesundheit) / Dipl.-Ing. (Pflege) / Dipl.-Ing. (Arzt) / Dipl.-Ing. (Zahnarzt) / Dipl.-Ing. (Pharmazeut) / Dipl.-Ing. (Tierarzt) / Dipl.-Ing. (Landwirt) / Dipl.-Ing. (Forstmann) / Dipl.-Ing. (Fischer) / Dipl.-Ing. (Jäger) / Dipl.-Ing. (Sportler) / Dipl.-Ing. (Künstler) / Dipl.-Ing. (Musiker) / Dipl.-Ing. (Theater) / Dipl.-Ing. (Film) / Dipl.-Ing. (Literatur) / Dipl.-Ing. (Sprache) / Dipl.-Ing. (Pädagogik) / Dipl.-Ing. (Erziehung) / Dipl.-Ing. (Sozialarbeit) / Dipl.-Ing. (Berufshilfe) / Dipl.-Ing. (Rehabilitation) / Dipl.-Ing. (Gesundheit) / Dipl.-Ing. (Pflege) / Dipl.-Ing. (Arzt) / Dipl.-Ing. (Zahnarzt) / Dipl.-Ing. (Pharmazeut) / Dipl.-Ing. (Tierarzt) / Dipl.-Ing. (Landwirt) / Dipl.-Ing. (Forstmann) / Dipl.-Ing. (Fischer) / Dipl.-Ing. (Jäger) / Dipl.-Ing. (Sportler) / Dipl.-Ing. (Künstler) / Dipl.-Ing. (Musiker) / Dipl.-Ing. (Theater) / Dipl.-Ing. (Film) / Dipl.-Ing. (Literatur) / Dipl.-Ing. (Sprache) / Dipl.-Ing. (Pädagogik) / Dipl.-Ing. (Erziehung) / Dipl.-Ing. (Sozialarbeit) / Dipl.-Ing. (Berufshilfe) / Dipl.-Ing. (Rehabilitation) / Dipl.-Ing. (Gesundheit) / Dipl.-Ing. (Pflege) / Dipl.-Ing. (Arzt) / Dipl.-Ing. (Zahnarzt) / Dipl.-Ing. (Pharmazeut) / Dipl.-Ing. (Tierarzt) / Dipl.-Ing. (Landwirt) / Dipl.-Ing. (Forstmann) / Dipl.-Ing. (Fischer) / Dipl.-Ing. (Jäger) / Dipl.-Ing. (Sportler) / Dipl.-Ing. (Künstler) / Dipl.-Ing. (Musiker) / Dipl.-Ing. (Theater) / Dipl.-Ing. (Film) / Dipl.-Ing. (Literatur) / Dipl.-Ing. (Sprache) / Dipl.-Ing. (Pädagogik) / Dipl.-Ing. (Erziehung) / Dipl.-Ing. (Sozialarbeit) / Dipl.-Ing. (Berufshilfe) / Dipl.-Ing. (Rehabilitation) / Dipl.-Ing. (Gesundheit) / Dipl.-Ing. (Pflege) / Dipl.-Ing. (Arzt) / Dipl.-Ing. (Zahnarzt) / Dipl.-Ing. (Pharmazeut) / Dipl.-Ing. (Tierarzt) / Dipl.-Ing. (Landwirt) / Dipl.-Ing. (Forstmann) / Dipl.-Ing. (Fischer) / Dipl.-Ing. (Jäger) / Dipl.-Ing. (Sportler) / Dipl.-Ing. (Künstler) / Dipl.-Ing. (Musiker) / Dipl.-Ing. (Theater) / Dipl.-Ing. (Film) / Dipl.-Ing. (Literatur) / Dipl.-Ing. (Sprache) / Dipl.-Ing. (Pädagogik) / Dipl.-Ing. (Erziehung) / Dipl.-Ing. (Sozialarbeit) / Dipl.-Ing. (Berufshilfe) / Dipl.-Ing. (Rehabilitation) / Dipl.-Ing. (Gesundheit) / Dipl.-Ing. (Pflege) / Dipl.-Ing. (Arzt) / Dipl.-Ing. (Zahnarzt) / Dipl.-Ing. (Pharmazeut) / Dipl.-Ing. (Tierarzt) / Dipl.-Ing. (Landwirt) / Dipl.-Ing. (Forstmann) / Dipl.-Ing. (Fischer) / Dipl.-Ing. (Jäger) / Dipl.-Ing. (Sportler) / Dipl.-Ing. (Künstler) / Dipl.-Ing. (Musiker) / Dipl.-Ing. (Theater) / Dipl.-Ing. (Film) / Dipl.-Ing. (Literatur) / Dipl.-Ing. (Sprache) / Dipl.-Ing. (Pädagogik) / Dipl.-Ing. (Erziehung) / Dipl.-Ing. (Sozialarbeit) / Dipl.-Ing. (Berufshilfe) / Dipl.-Ing. (Rehabilitation) / Dipl.-Ing. (Gesundheit) / Dipl.-Ing. (Pflege) / Dipl.-Ing. (Arzt) / Dipl.-Ing. (Zahnarzt) / Dipl.-Ing. (Pharmazeut) / Dipl.-Ing. (Tierarzt) / Dipl.-Ing. (Landwirt) / Dipl.-Ing. (Forstmann) / Dipl.-Ing. (Fischer) / Dipl.-Ing. (Jäger) / Dipl.-Ing. (Sportler) / Dipl.-Ing. (Künstler) / Dipl.-Ing. (Musiker) / Dipl.-Ing. (Theater) / Dipl.-Ing. (Film) / Dipl.-Ing. (Literatur) / Dipl.-Ing. (Sprache) / Dipl.-Ing. (Pädagogik) / Dipl.-Ing. (Erziehung) / Dipl.-Ing. (Sozialarbeit) / Dipl.-Ing. (Berufshilfe) / Dipl.-Ing. (Rehabilitation) / Dipl.-Ing. (Gesundheit) / Dipl.-Ing. (Pflege) / Dipl.-Ing. (Arzt) / Dipl.-Ing. (Zahnarzt) / Dipl.-Ing. (Pharmazeut) / Dipl.-Ing. (Tierarzt) / Dipl.-Ing. (Landwirt) / Dipl.-Ing. (Forstmann) / Dipl.-Ing. (Fischer) / Dipl.-Ing. (Jäger) / Dipl.-Ing. (Sportler) / Dipl.-Ing. (Künstler) / Dipl.-Ing. (Musiker) / Dipl.-Ing. (Theater) / Dipl.-Ing. (Film) / Dipl.-Ing. (Literatur) / Dipl.-Ing. (Sprache) / Dipl.-Ing. (Pädagogik) / Dipl.-Ing. (Erziehung) / Dipl.-Ing. (Sozialarbeit) / Dipl.-Ing. (Berufshilfe) / Dipl.-Ing. (Rehabilitation) / Dipl.-Ing. (Gesundheit) / Dipl.-Ing. (Pflege) / Dipl.-Ing. (Arzt) / Dipl.-Ing. (Zahnarzt) / Dipl.-Ing. (Pharmazeut) / Dipl.-Ing. (Tierarzt) / Dipl.-Ing. (Landwirt) / Dipl.-Ing. (Forstmann) / Dipl.-Ing. (Fischer) / Dipl.-Ing. (Jäger) / Dipl.-Ing. (Sportler) / Dipl.-Ing. (Künstler) / Dipl.-Ing. (Musiker) / Dipl.-Ing. (Theater) / Dipl.-Ing. (Film) / Dipl.-Ing. (Literatur) / Dipl.-Ing. (Sprache) / Dipl.-Ing. (Pädagogik) / Dipl.-Ing. (Erziehung) / Dipl.-Ing. (Sozialarbeit) / Dipl.-Ing. (Berufshilfe) / Dipl.-Ing. (Rehabilitation) / Dipl.-Ing. (Gesundheit) / Dipl.-Ing. (Pflege) / Dipl.-Ing. (Arzt) / Dipl.-Ing. (Zahnarzt) / Dipl.-Ing. (Pharmazeut) / Dipl.-Ing. (Tierarzt) / Dipl.-Ing. (Landwirt) / Dipl.-Ing. (Forstmann) / Dipl.-Ing. (Fischer) / Dipl.-Ing. (Jäger) / Dipl.-Ing. (Sportler) / Dipl.-Ing. (Künstler) / Dipl.-Ing. (Musiker) / Dipl.-Ing. (Theater) / Dipl.-Ing. (Film) / Dipl.-Ing. (Literatur) / Dipl.-Ing. (Sprache) / Dipl.-Ing. (Pädagogik) / Dipl.-Ing. (Erziehung) / Dipl.-Ing. (Sozialarbeit) / Dipl.-Ing. (Berufshilfe) / Dipl.-Ing. (Rehabilitation) / Dipl.-Ing. (Gesundheit) / Dipl.-Ing. (Pflege) / Dipl.-Ing. (Arzt) / Dipl.-Ing. (Zahnarzt) / Dipl.-Ing. (Pharmazeut) / Dipl.-Ing. (Tierarzt) / Dipl.-Ing. (Landwirt) / Dipl.-Ing. (Forstmann) / Dipl.-Ing. (Fischer) / Dipl.-Ing. (Jäger) / Dipl.-Ing. (Sportler) / Dipl.-Ing. (Künstler) / Dipl.-Ing. (Musiker) / Dipl.-Ing. (Theater) / Dipl.-Ing. (Film) / Dipl.-Ing. (Literatur) / Dipl.-Ing. (Sprache) / Dipl.-Ing. (Pädagogik) / Dipl.-Ing. (Erziehung) / Dipl.-Ing. (Sozialarbeit) / Dipl.-Ing. (Berufshilfe) / Dipl.-Ing. (Rehabilitation) / Dipl.-Ing. (Gesundheit) / Dipl.-Ing. (Pflege) / Dipl.-Ing. (Arzt) / Dipl.-Ing. (Zahnarzt) / Dipl.-Ing. (Pharmazeut) / Dipl.-Ing. (Tierarzt) / Dipl.-Ing. (Landwirt) / Dipl.-Ing. (Forstmann) / Dipl.-Ing. (Fischer) / Dipl.-Ing. (Jäger) / Dipl.-Ing. (Sportler) / Dipl.-Ing. (Künstler) / Dipl.-Ing. (Musiker) / Dipl.-Ing. (Theater) / Dipl.-Ing. (Film) / Dipl.-Ing. (Literatur) / Dipl.-Ing. (Sprache) / Dipl.-Ing. (Pädagogik) / Dipl.-Ing. (Erziehung) / Dipl.-Ing. (Sozialarbeit) / Dipl.-Ing. (Berufshilfe) / Dipl.-Ing. (Rehabilitation) / Dipl.-Ing. (Gesundheit) / Dipl.-Ing. (Pflege) / Dipl.-Ing. (Arzt) / Dipl.-Ing. (Zahnarzt) / Dipl.-Ing. (Pharmazeut) / Dipl.-Ing. (Tierarzt) / Dipl.-Ing. (Landwirt) / Dipl.-Ing. (Forstmann) / Dipl.-Ing. (Fischer) / Dipl.-Ing. (Jäger) / Dipl.-Ing. (Sportler) / Dipl.-Ing. (Künstler) / Dipl.-Ing. (Musiker) / Dipl.-Ing. (Theater) / Dipl.-Ing. (Film) / Dipl.-Ing. (Literatur) / Dipl.-Ing. (Sprache) / Dipl.-Ing. (Pädagogik) / Dipl.-Ing. (Erziehung) / Dipl.-Ing. (Sozialarbeit) / Dipl.-Ing. (Berufshilfe) / Dipl.-Ing. (Rehabilitation) / Dipl.-Ing. (Gesundheit) / Dipl.-Ing. (Pflege) / Dipl.-Ing. (Arzt) / Dipl.-Ing. (Zahnarzt) / Dipl.-Ing. (Pharmazeut) / Dipl.-Ing. (Tierarzt) / Dipl.-Ing. (Landwirt) / Dipl.-Ing. (Forstmann) / Dipl.-Ing. (Fischer) / Dipl.-Ing. (Jäger) / Dipl.-Ing. (Sportler) / Dipl.-Ing. (Künstler) / Dipl.-Ing. (Musiker) / Dipl.-Ing. (Theater) / Dipl.-Ing. (Film) / Dipl.-Ing. (Literatur) / Dipl.-Ing. (Sprache) / Dipl.-Ing. (Pädagogik) / Dipl.-Ing. (Erziehung) / Dipl.-Ing. (Sozialarbeit) / Dipl.-Ing. (Berufshilfe) / Dipl.-Ing. (Rehabilitation) / Dipl.-Ing. (Gesundheit) / Dipl.-Ing. (Pflege) / Dipl.-Ing. (Arzt) / Dipl.-Ing. (Zahnarzt) / Dipl.-Ing. (Pharmazeut) / Dipl.-Ing. (Tierarzt) / Dipl.-Ing. (Landwirt) / Dipl.-Ing. (Forstmann) / Dipl.-Ing. (Fischer) / Dipl.-Ing. (Jäger) / Dipl.-Ing. (Sportler) / Dipl.-Ing. (Künstler) / Dipl.-Ing. (Musiker) / Dipl.-Ing. (Theater) / Dipl.-Ing. (Film) / Dipl.-Ing. (Literatur) / Dipl.-Ing. (Sprache) / Dipl.-Ing. (Pädagogik) / Dipl.-Ing. (Erziehung) / Dipl.-Ing. (Sozialarbeit) / Dipl.-Ing. (Berufshilfe) / Dipl.-Ing. (Rehabilitation) / Dipl.-Ing. (Gesundheit) / Dipl.-Ing. (Pflege) / Dipl.-Ing. (Arzt) / Dipl.-Ing. (Zahnarzt) / Dipl.-Ing. (Pharmazeut) / Dipl.-Ing. (Tierarzt) / Dipl.-Ing. (Landwirt) / Dipl.-Ing. (Forstmann) / Dipl.-Ing. (Fischer) / Dipl.-Ing. (Jäger) / Dipl.-Ing. (Sportler) / Dipl.-Ing. (K