

# Baudokumentation Wind in Weeze - Baaler Bruch

Stand: 06.09.2017

Bemerkung: Die Teams für die Inbetriebnahmearbeiten sind zurzeit vor Ort an der WEA 6, 7 und 10. Der Rückbau an der WEA 9 hat begonnen. Der letzte Großkran an der WEA 7 wird abtransportiert. Die südliche Avifaunamaßnahmen wurden begutachtet. An der nördlichen Avifaunafläche wurde ein Probeschürf/ Kopfloch zur Überprüfung des Wasserstands vorgenommen. Nachdem das Planungsbüro Lange die Absteckarbeiten erledigt hat, wird Fa. Horlemann mit der Umsetzung der Ausgleichsmaßnahme beginnen.



WEA 6



Markierungsarbeiten für den Rückbau der Montage- & Kranstellflächen



WEA 7 Kranabbau und Abtransport

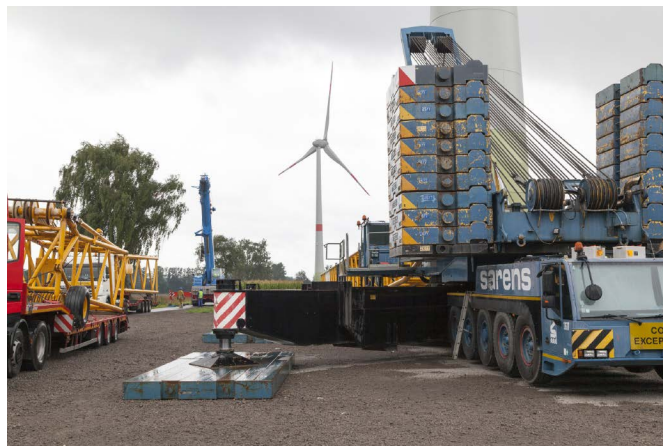





WEA 09



WEA 09 - Blick auf WEA 8





WEA 10

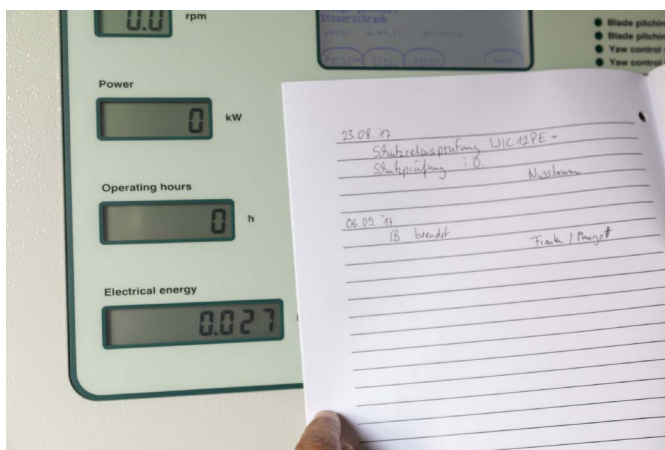



Begutachtung der südlichen Avifaunafläche



Überprüfung der nördlichen Fläche



Probeschürf zur Wasserstandsprüfung