

Parkplätze

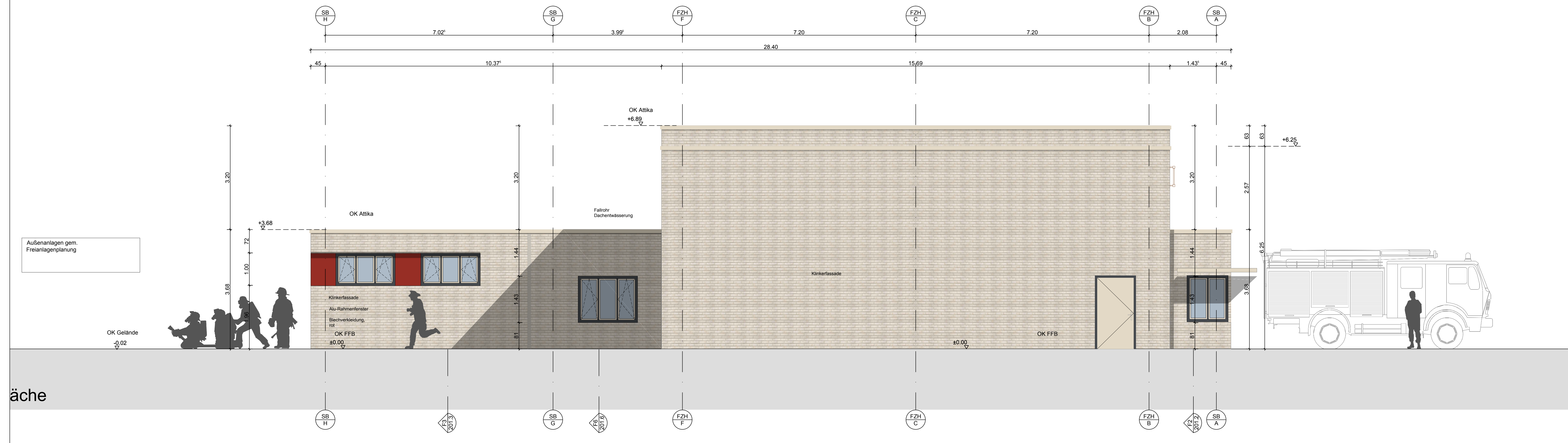

äche

04.09.2019	TVA	geprüft	Planerstellung	Vormerk.	Index
Datum	Bearbeiter(in)	geprüft	Planerstellung	Vormerk.	Index

**LEGENDE**

+4.50 Oberkante Fertigfußboden in Grundrissen  
 +4.35 Oberkante Rohdecke  
 +4.50 Oberkante Fertigfußboden in Schnitten und Ansichten  
 +4.35 Oberkante Rohdecke

Schnitt A-A  
 Hinweise auf Nummer Detailplan

Türblatt geschlossen  
 Türblatt mit Glasauschnitt

Stahlbeton  
 Fertigteil  
 KS-Mauerwerk  
 Porenbeton

Zementestrich  
 LBW, 2-lagig beplankt  
 Trennwände Sandstr.

Wärmedämmung  
 Perimeterdämmung  
 Deckendurchbruch Wanddurchbruch Änderungen

**PLANBESCHRIFTUNG**

OKFF	Oberkante Fertigfußboden	RSV	Rohdecksverklebung	RS	Rauchschutz
OKFD	Oberkante Rohfußdecke	RSV	schonverklebung	DT	dichtschließende Tür
FF	Fertigfußboden	LD 50/100	LD 50/100	SBW	Stahl-Bleibrand
RD	Rohdecke	WD 50/100	Wanddurchbruch bh	BW	Brandwand
FBW	Fertigfußbodenelemente	CD 50/100	Deckendurchbruch bh	RWA	Rauch- und Wärmehaube
BRH	Brandhaube	FD 50/100	Fußbodendurchbruch bh	WA	Wandputz
BRH	Brandhaube	DF	Deckenflurflur	T.F.G.	Feuerbeständiges
LH	Lichte Höhe ab OKFF bis Rohd.	RS	Rohstrich	NA	Nachgang
LH-CH	Lichte Höhe ab OKFF bis Rohd. CH	DF	Deckenflurflur	DB	dicht- und selbstschließend

Alle Maße sind am Bau zu prüfen! Die Pläne sind nur im Zusammenhang mit der geprüften Statik, dem Brandschutzkonzept sowie den Brandschutzplänen gültig.

PLANNUMMER:	LEIST.-PHASE:	GEWERK:	PLANART:	EBENE:	BLATT NR.:	INDEX:	STATUS:
	5	ARC	AN	NW	000	00	V

PROJEKT: **Neubau Feuerwehrgerehäus in Wemb 47652 Weeze, Schafweg**

PROJ.-NR.: **6850**

ZEICHNUNG: **Ansichten Nord und West**

LEIST.-PHASE: **AUSFÜHRUNGSPLANUNG**

MASSTAB: \_\_\_\_\_ BLATTGRÖSSE: \_\_\_\_\_ DATUM: \_\_\_\_\_ GEZ: \_\_\_\_\_

Architectural drawing showing a site plan and a perspective view of the fire station building. The site plan includes a north arrow and a scale. The perspective view shows the building in its context, with a fire truck parked in front.

BAUHERR: **Gemeinde Weeze**  
 Cyriacusstr. 13-14, 47652 Weeze  
 Tel: 02537 910166 Fax: 02537 910206  
 Mail: info@weeze.de

ARCHITEKT: **TCHOBAN VOSS Architekten GmbH**  
 Backenrothweg 75, 20358 Hamburg  
 Tel: 040 40616-0 Fax: 040 47027  
 Mail: hamburg@tchobanvoss.de

STATIK: **Tebartz Ingenieurbüro GmbH**  
 Am Schwanenweiher 7, 47061 Issum  
 Tel: 02835 92181-0 Fax: 02835 92181-99  
 Mail: tebartz@tebartz.de

AKUSTIK: **RAUMAKUSTIK**

BRANDSCHUTZ-PLANUNG: **Burckhardt, Pabst + Partner Ing.**  
 Ludecherstraße 2-4, 51105 Köln  
 Tel: 0221 88 05 11 60 Fax: 0221 88 09 11 99  
 Mail: info@ppp-ing.de

TECHNISCHE GEBÄUDEAUSRÜSTUNG: **Rührmann + Keulhen PartG mbB**  
 Gurthausen 1, 47531 Recke  
 Tel: 02821 7250-0 Fax: 02821 7250-99  
 Mail: sekretariat@ruhrmann-keulhen.de

FREIANLAGEN: **Seeling-Kappert GbR**  
 Auf der Schanze 65, 47652 Weeze (Wemb)  
 Tel: 02537 961277 Fax: 02537 961276  
 Mail: seeling-kappert@t-online.de

BODEN-GUTACHTEN: **Geotechnisches Büro N. u. Dr. W. Müller**  
 Bockener Platz 5a, 47690 Krefeld  
 Tel: 021 81 8839-0 Fax: 021 81 5839-38  
 Mail: buro@geotechnik-di-mueller.de

VERMESSER: **Dipl.-Ing. H. Dieckhoffen und Dipl.-Ing. C. Morika**  
 Süding 11, 47574 Goch  
 Tel: 02823 9720-0 Fax: 02823 9720-30  
 Mail: info@messung-gocho.de



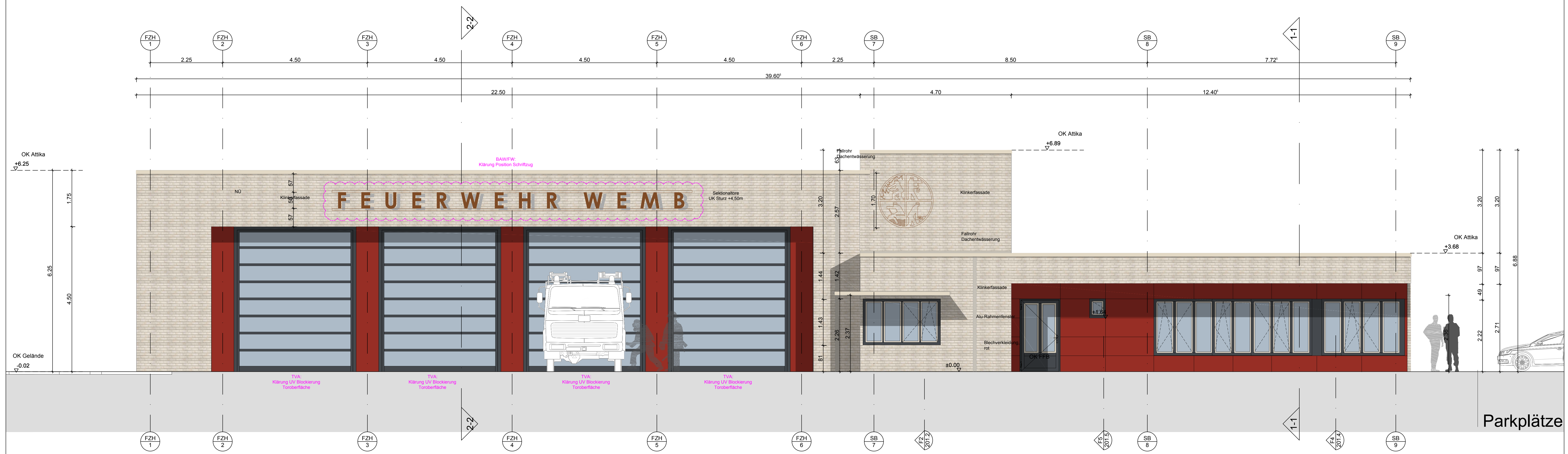

Parkplätze

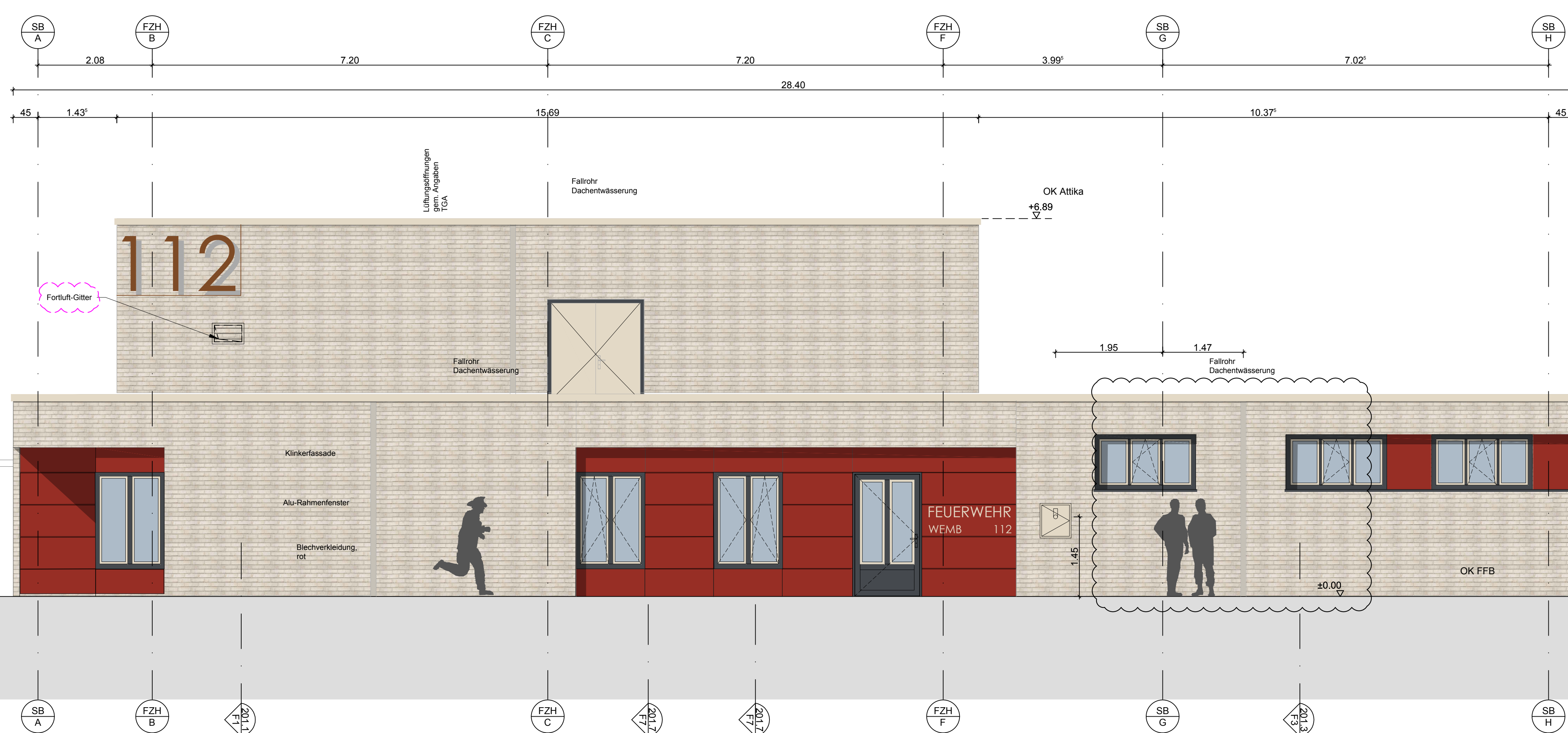

Erweiterungsfläche

04.09.2019	TVA		Planerstellung		
Datum	Bearbeiter(in)	geprüft	Vermessung	Vermessung	Index

LEGENDE

+4.50 Oberkante Fertigfußboden in Grundrissen  
 +4.35 Oberkante Rohdecke in Schnitten und Ansichten  
 Schnitt A-A  
 Hinweise auf Nummer Detailplan  
 Stahlbeton  
 Fertigteil  
 Porenbeton  
 Zementestrich  
 LBW, 2-lagig beplankt  
 Trennwände  
 Sandstr.  
 Wärmedämmung  
 Perimeterdämmung  
 Wandaufbruch  
 Änderungen

PLANBESCHRIFTUNG

OKFF	Oberkante Fertigfußboden	RSV	Rohbodenverklebung	RS	Rauchschutz
OKFD	Oberkante Rohfußdecke	RSV	schalenverklebung	DT	dichtschließende Tür
FF	Fertigfüßen	LS Spritz	LS in Bauteilumrandung	SBW	Stahl-Bleibrand
RD	Rohdecke	WD 50/100	Wandaufbruch kh	BW	Brandwand
FBW	Fertigbauwände	CD 50/100	Deckenaufbruch kh	RWA	Rauch- und Wärmehaltemaß
BRH	Brandwandschicht ab OKFF	FD 50/100	Fußbodenauflage kh	WF	Wandputz
BRH	Brandwandschicht ab OKFF	DF	Deckenauftrag	WF-G	Feuerwiderstandsfähige
LH	Lichte Höhe ab OKFF	RR	Regenrohr	NA	Nachgang
LH-HCH	Lichte Höhe ab OKFF bis Rohd.	CH	Chenofuge	DB	dicht- und selbstschließend

Alle Maße sind im Bau zu prüfen! Die Pläne sind nur im Zusammenhang mit der geprüften Statik, dem Brandschutzkonzept sowie den Brandschutzplänen gültig.

PLANNAMME:	
LEIST.-PHASE:	5
GEWERK:	ARC
PLANART:	AN
EBENE:	SO
BLATT NR.:	000
INDEX:	00
STATUS:	V

PROJEKT:	Neubau Feuerwehrrätehaus in Wemb 47652 Weeze, Schafweg	PROJ. NR.:	6850
----------	---	------------	------

Ansichten Süd und Ost

LEIST.-PHASE:	AUSFÜHRUNGSPLANUNG
MASSTAB:	
BLATTGRÖSSE:	
DATUM:	
GEZ.:	

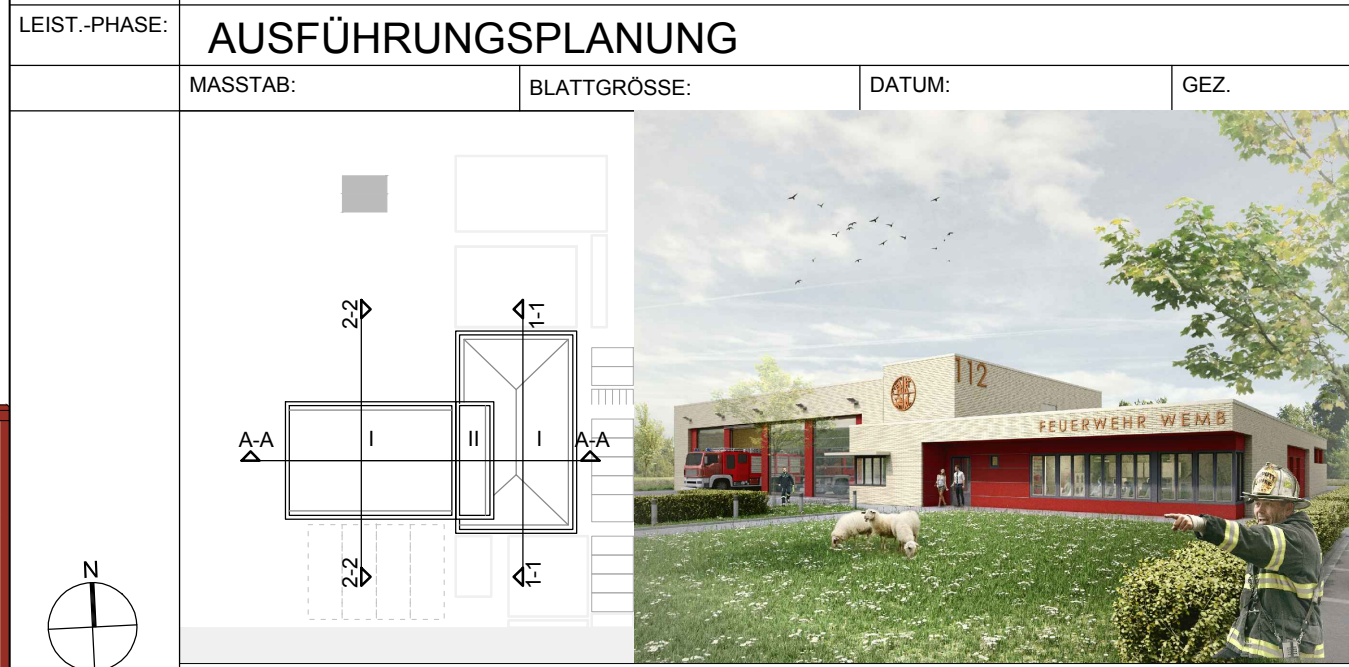

BAUHERR:	Gemeinde Weeze Cyriusakstr. 13-14, 47652 Weeze Tel: 02537 910166 Fax: 02537 910206 Mail: info@weeze.de
----------	---

ARCHITEKT:	TCHOBAN VOSS Architekten GmbH Bäckerrothweg 75, 20358 Hamburg Tel: 040 40616-0 Fax: 040 40627 Mail: hamburg@tchobanvoss.de
------------	---

STATIK:	Tebartz Ingenieurbüro GmbH Am Schwanenweiher 7, 47051 Issum Tel: 02835 92181-0 Fax: 02835 92181-99 Mail: kontakt@tebartz.de
---------	--

BRANDSCHUTZ-PLANUNG:	Burckhardt, Pabst + Partner Ing. Ludwigsstr. 2-4, 51105 Köln Tel: 0221 88 09 11 Fax: 0221 88 09 11 99 Mail: info@tpp-ing.de
----------------------	--

TECHNISCHE GEBÄUDEAUSRÜSTUNG:	Lührmann + Keuthen PartG mbB Gurthaus 1, 47534 Recke Tel: 02821 7250-0 Fax: 02821 7250-99 Mail: sekretariat@lkmr.de
-------------------------------	--

FREIANLAGEN:	Seeling-Kappert GbR Auf der Schanze 65, 47652 Weeze (Wemb) Tel: 02537 961277 Fax: 02537 961276 Mail: seeling-kappert@t-online.de
--------------	---

BODEN- GUTACHTEN:	Geotechnisches Büro N. u. Dr. W. Müller Böckener Platz 5a, 47600 Krefeld Tel: 021 81 8839-0 Fax: 021 81 5839-38 Mail: buro@geotechnik-di-mueller.de
-------------------	--

VERMESSER:	Dipl.-Ing. H. Dieckhoffen und Dipl.-Ing. C. Morika Südweg 11, 47574 Goch Tel: 02823 9720-0 Fax: 02823 9720-30 Mail: info@messung-gocho.de
------------	--