

Wandaufbau
 1 cm Gipsputz
 24 cm Kalksandstein
 20 cm Mineralwolle, WLG 034
 4 cm Luftschicht
 1 cm Faserzementfassade

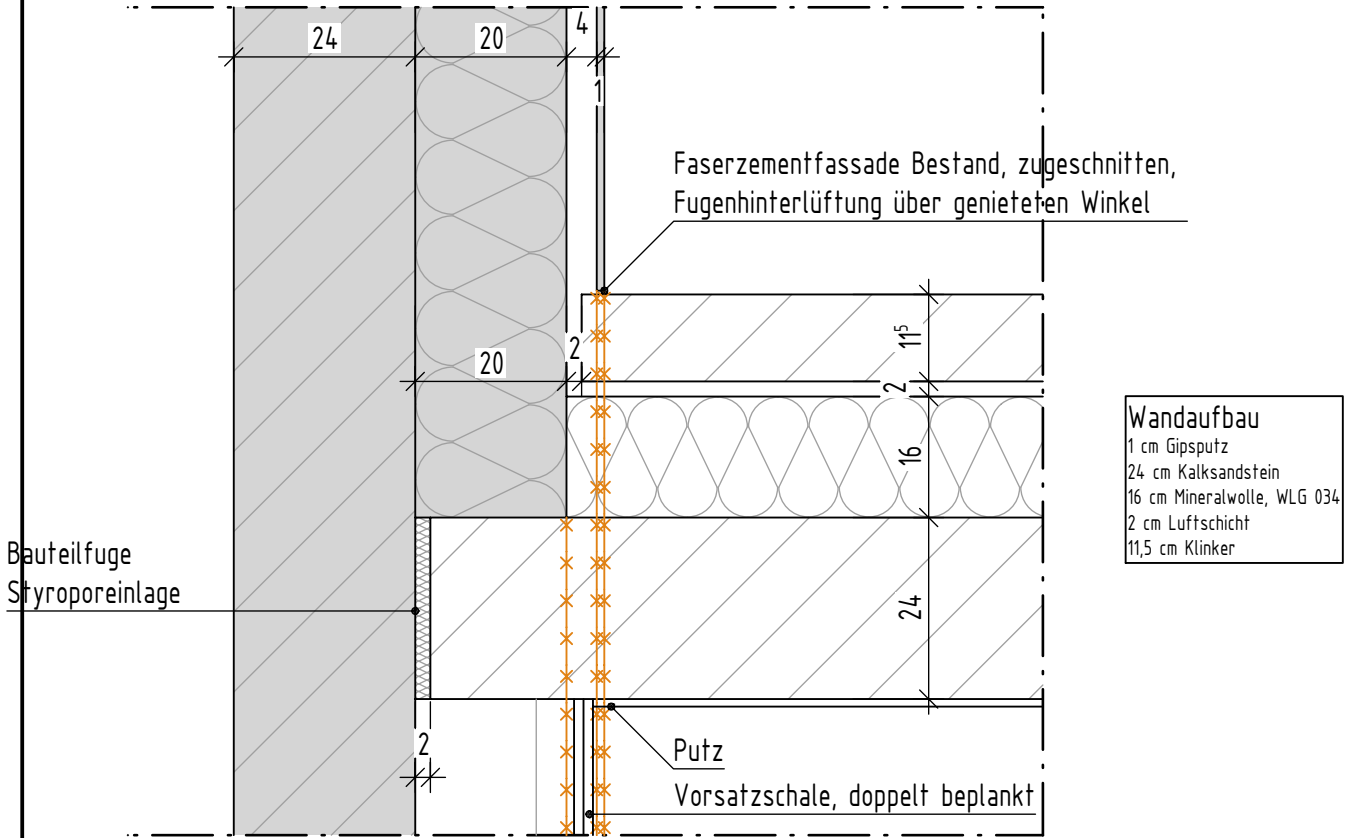

Vorabzugsplan

Bauherr:

Gemeinde Weeze
 Cyriakusplatz 13/14
 47652 Weeze

02837/ 91 0 -0
 info@weeze.de

Planverfasser:

**Pohlkamp
 & Osthues**
 Beratende Ingenieure
 PartG mbB

Wolbeckerstraße 34a
 48291 Telgte

Tel.: 0 25 04 / 92 24 - 0
 Fax: 0 25 04 / 92 24 - 29
 info@pko-plan.de

Bauvorhaben:

OGS Erweiterung Weeze

Planinhalt:

FA05 - Anschluss Fassade

Ort, Datum:

Unterschrift Bauherr:

Ort, Datum:

Unterschrift Planverfasser:

Plannummer: 5- 5074

Projektnummer:

Zeichner: AE

Erstellungsdatum: 17.05.2022

Maßstab: 1:10